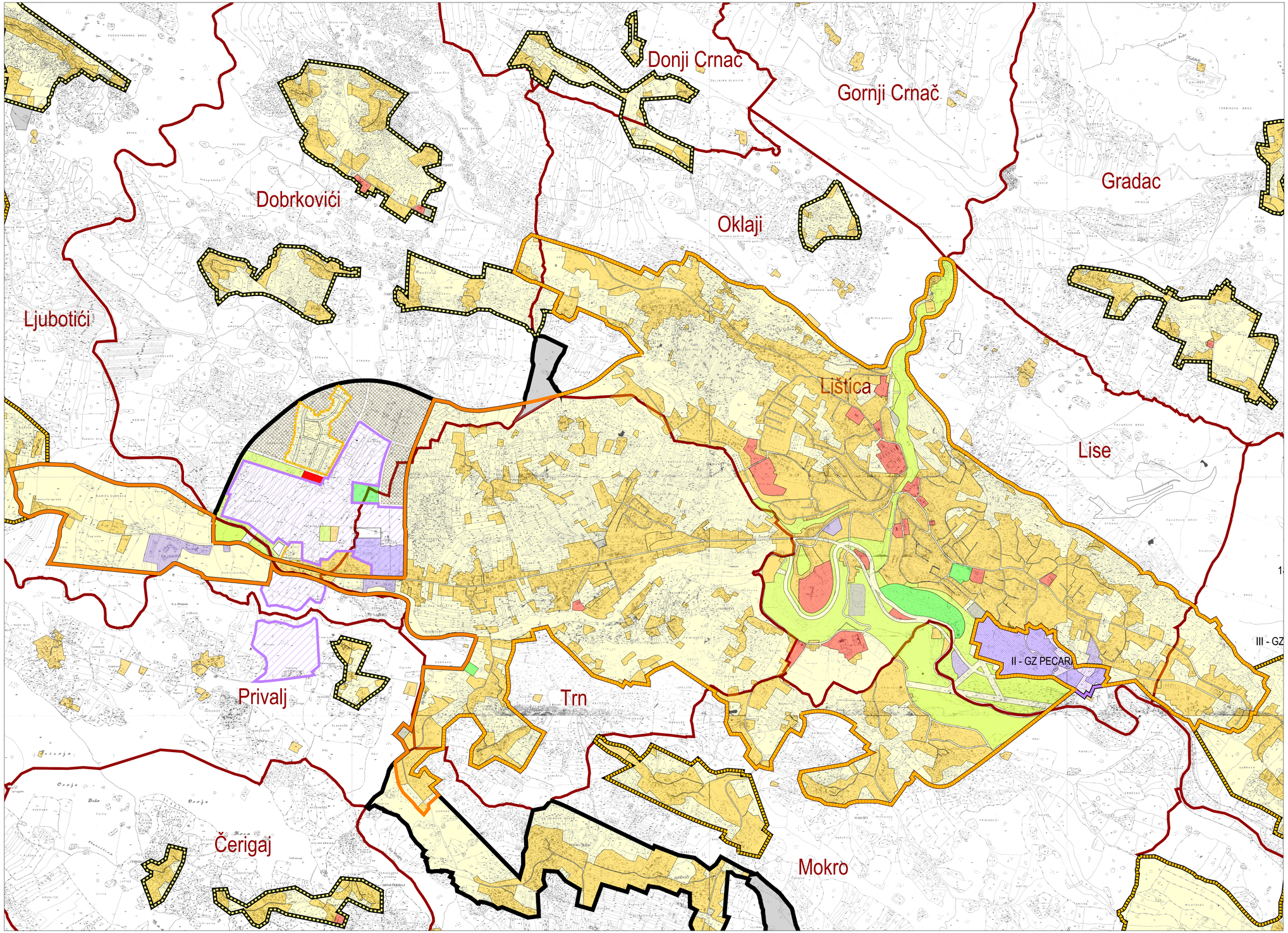

PROSTORNI PLAN
GRADA ŠIROKOG BRIJEGA

10-9. GRAĐEVINSKA ZEMLJIŠTA
ŠIROKI BRIJEG, DOBRKOVIĆI

N
0 100 200 300 400 500 m

10-9. GRAĐEVINSKA ZEMLJIŠTA: ŠIROKI BRIJEG, DOBRKOVIĆI

TERITORIJALNE I KATASTARSKE GRANICE

- ŽUPANIJSKA GRANICA
- GRANICA GRADA / OPĆINE
- GRANICA KATASTARSKE OPĆINE
- Tm — NAZIV KATASTARSKE OPĆINE

GRAĐEVINSKO ZEMLJIŠTE

NAČIN KORIŠTENJA

GRAĐEVINSKO ZEMLJIŠTE NASELJA

- GRAĐEVINSKA ZONA
- URBANO PODRUČJE
- MJEŠOVITO PODRUČJE
- RURALNO PODRUČJE

OSTALO GRAĐEVINSKO ZEMLJIŠTE

- GOSPODARSKA ZONA

NAMJENA

- STAMBENA (MJEŠOVITA) NAMJENA
- JAVNA (DRUŠTVENA) NAMJENA
- JAVNE ZELENE POVRŠINE
- SPORTSKO-REKREACIJSKA NAMJENA
- GOSPODARSKA NAMJENA
- GROBLJA
- INFRASTRUKTURA
- POVRŠINE ZA POLJOPRIVREDNU NAMJENU

ŽUPANIJA ZAPADNOHERCEGOVAČKA
GRAD ŠIROKI BRIJEG

Naziv prostornog plana:
PROSTORNI PLAN GRADA ŠIROKOG BRIJEGA ZA PERIOD OD 2012. DO 2032. GODINE

Naziv kartografskog prikaza:
GRAĐEVINSKA ZEMLJIŠTA_ŠIROKI BRIJEG, DOBRKOVIĆI

Broj kartografskog prikaza: 10.9	Mjerilo kartografskog prikaza: 1:10000
Odluka predstavničkog tijela o izradi planskog dokumenta: Službeni glasnik Grada Širokog Brijega 8/2009	Odluka predstavničkog tijela o donošenju planskog dokumenta: Službeni glasnik Grada Širokog Brijega 7/2018
Javna rasprava: 12.4.2016. - 12.7.2016.	Ponovljena javna rasprava: 19.2.2018. - 6.3.2018.
Pečat tijela odgovornog za provođenje javne rasprave:	Odgovorna osoba za provođenje javne rasprave: Borislav ZOVKO, dipl. ing. sig. i ing. grad.
Nositelj pripreme planskog dokumenta:	**SLUŽBA ZA PROSTORNO UREĐENJE I ZAŠTITU OKOLIŠA GRADA ŠIROK OG BRIJEGA** Fra Didaka Buntića 11, Široki Brijeg, Bosna i Hercegovina
Pečat pravne osobe koja je izradila plan:	Odgovorna osoba: Zdravko KRASIĆ, dipl. ing. arh.

Nositelj izrade planskog dokumenta:
Konzorcij u sastavu:

URBANE TEHNIKE d.o.o.
Vrtlik 8a, Zagreb, Republika Hrvatska, tel. +3851444410
direktor: Zdravko KRASIĆ, dipl. ing. arh.

IGH d.o.o. Mostar
Bišće polje bb, Mostar, Bosna i Hercegovina
direktor: Martina KOLOBARA, dipl. oec.

GRAĐEVINSKI FAKULTET SVEUČILIŠTA U MOSTARU
Matice hrvatske bb, Mostar, Bosna i Hercegovina
dekan: Izv. prof. dr. sc. Ivan LOVRIĆ, dipl. ing. građ.

HEGRA d.o.o.
Kralja Tomislava bb, Čitluk, Bosna i Hercegovina
direktor: Ivo KRASIĆ, dipl. ing. građ.

Voditelji izrade plana:
Zdravko KRASIĆ, dipl. ing. arh., voditelj tima
Izv. prof. dr. sc. Ivan LOVRIĆ, dipl. ing. građ., zamjenik voditelja tima
Mr. sc. Krešimir ŠARAVANJA, dipl. ing. građ., zamjenik voditelja tima

Predsjednik gradskog vijeća: Vinko TOPIĆ, dipl. ing. agr.	Pečat predstavničkog tijela: